

*İsfahane makamında ve remel ikainda murabba*  
*Mehmet Ağarın*

[44] bi ri be n gi bi o a  
la li le be ü f ke  
İka {Remel  
fe te ü f ta ta de ni  
n de vü di da da de mi  
va ri di r e fe y n idim na z lı ya ri m ş i ve  
kâ ri m din le be ni m a h u za ri m ya r a  
ma n ba li ya ri me n hey ca nim hey ca nim  
Meyan  
de ri ga hı na bi n ca  
ni le e y na z lı cı  
va ni me fe y n idim na z lı ya ri m ş i ve

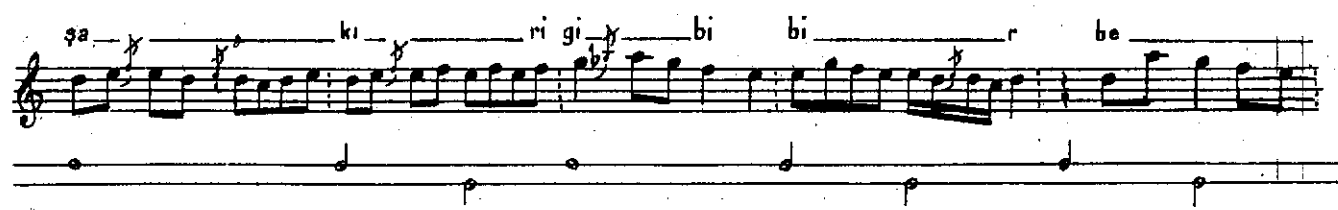

## Güftesi

Bir ben gibi ol âfete üftademi vardır  
Lâli lebe üfkende vü dildâdemi vardır  
Dergâhına bin canile ey naxlî civanım  
(Şakir) gibi bir bende-i axademi vardır

## Terennüm

Efendim naxlî yarım şivekârım dinle benim  
ahü xarım yar aman belî yarimen

Bir ben gibi ol âfete üftâde mi vardır  
Lâ'l-i lebe efgende vü dildâde mi vardır  
Dergâhına bin cân ile ey nazlı civanım  
ŞÂKİR gibi bir bende-i âzâde mi vardır